















RENVOOI:

Algemeen

| | |
|---|---|
|  | hoofdentree |
|  | entree |
|  | gevelmetselwerk |
|  | binnenwanden |
|  | betonwanden/dragende wanden/ hsb-elementen |
|  | binnendeur en kozijn met daarbij aangegeven de breedte van de deur |
|  | isolatie |
|  | dak |
|  | schacht |
|  | inspectieluik |

Installatie(s) (positie indicatief)

| | |
|---|---|
|  | buitenkraan |
|  | water aansluiting (w = warm / k = koud) |
|  | douchekraan |
|  | afvoer, binnen |
|  | hemelwaterafvoer |
|  | douchepijp WTW |
|  | CV-verdeler |
|  | wandventiel toevoer ventilatie 250 cm +vl |
|  | wandventiel afvoer ventilatie 250 cm +vl |
|  | plafondventiel toevoer ventilatie |
|  | plafondventiel afvoer ventilatie |
|  | elektrische design radiator |
|  | vloerverwarming |

Elektra & verlichting

| | |
|---|--|
|  | schakelaar enkelpolig |
|  | schakelaar ventilatie / wtw |
|  | schakelaar ventilatie / wtw + co2 sensor (optioneel) |
|  | serieschakelaar |
|  | wisselchakelaar / hotelschakelaar |
|  | kruisschakelaar (optioneel) |
|  | plafondlichtpunt |
|  | wandaansluitpunt verlichting |
|  | wandaansluitpunt verlichting, met armatuur |
|  | rookmelder tegen wand |
|  | rookmelder aan plafond |
|  | co2 sensor (optioneel) |
|  | perilex 45 cm + vloer |
|  | thermostaat |
|  | bedrade leiding |
|  | bel |
|  | drukknop bel |
|  | centraal aardpunt 45 cm + vloer |
|  | wandcontactdoos enkel geaard |
|  | wandcontactdoos dubbel geaard, horizontaal |
|  | wandcontactdoos enkel waterdicht (optioneel) |
|  | wandcontactdoos dubbel waterdicht (optioneel) |
|  | aardmat in vloer |
|  | grondkabel op rol (optioneel) |

Afkortingen installaties

| | |
|--------|--|
| afz | afzuigkap |
| bl | boiler |
| ca | centraal aardpunt |
| cm/mag | (combi)magnetron |
| co2 | co2 sensor (optioneel) |
| cv | centrale verwarming |
| data | data aansluiting |
| er | elektrische radiator |
| kk | koelkast |
| mv | mechanische ventilatie |
| MK | meterkast |
| ov | oven (optioneel) |
| per | perilex aansluiting tbv elektrisch kooktoestel |
| RM | rookmelder |
| sp | spuwer |
| th | thermostaat |
| vr | vriezer (optioneel) |
| vv | verdeler vloerverwarming |
| vw | vaatwasser |
| wd | wasdroger |
| wm | wasmachine |
| wp | warmtepomp |
| wtw | warmteterugwinunit |
| zw | zonwering (optioneel) |
| *** | elektra behorende bij elektra-pakket |

Hoogtes elektra punten (in geval van toepassing)

| Omschrijving | Hoogte (circa) |
|---|----------------|
| Wandcontactdozen verblijfsruimten | 30 cm + vloer |
| Bedrade leiding(en) voor data / CAI | 30 cm + vloer |
| Wandcontactdozen wastafel in badkamer | 105 cm + vloer |
| Wandcontactdozen boven aanrecht keuken | 120 cm + vloer |
| Wandcontactdozen koelkast | 7 cm + vloer |
| Wandcontactdozen vaatwasser | 70 cm + vloer |
| Wandcontactdoos afzuigkap | 220 cm + vloer |
| Wandcontactdozen (aparte groep) t.b.v. wasmachine | 105 cm + vloer |
| Wandcontactdoos elektrische radiator | 55 cm + vloer |
| Wandcontactdoos verkeersruimte | 105 cm + vloer |
| Lichtschakelaars / combinatieschakelaars | 105 cm + vloer |
| (Kamer)thermostaat | 150 cm + vloer |
| Hoofdbediening ventilatie | 150 cm + vloer |
| Wandcontactdozen installaties | n.t.b. |
| Wandlichtpunten buiten | 210 cm + vloer |



RENVOOI

- hoofdentree
- entree
- kavelgrens
- hekwerk met hedera
- haag 600 mm hoog
- poort
- achterpad
- staptegels 600x400mm
- voortuin door kopers te kiezen
- put
- P parkeerplaats prive terrein



project
De Parels
onderdeel
Situatie
werknr.
02.0770

Deze tekening is onderdeel van de contractstukken. Bij verschillen tussen de tekst van de Technische Omschrijving en deze tekeningen prevaleert de tekst van de Technische Omschrijving. Maten zijn ca. maten in centimeters, aan deze plattegrond kunnen geen rechten worden ontleend. Onjuistheden en wijzigingen die voortkomen uit onze controlerende zijn voorbehouden. De op deze tekening aangegeven maatvoering is niet geschikt voor opdrachten aan derden door kopers. Wij adviseren bij de inrichting van uw woning de maten ter plaatse op te nemen.

formaat **A3**
schaal **1:650**

gemaakt **13-11-2023 KKE**
gewijzigd

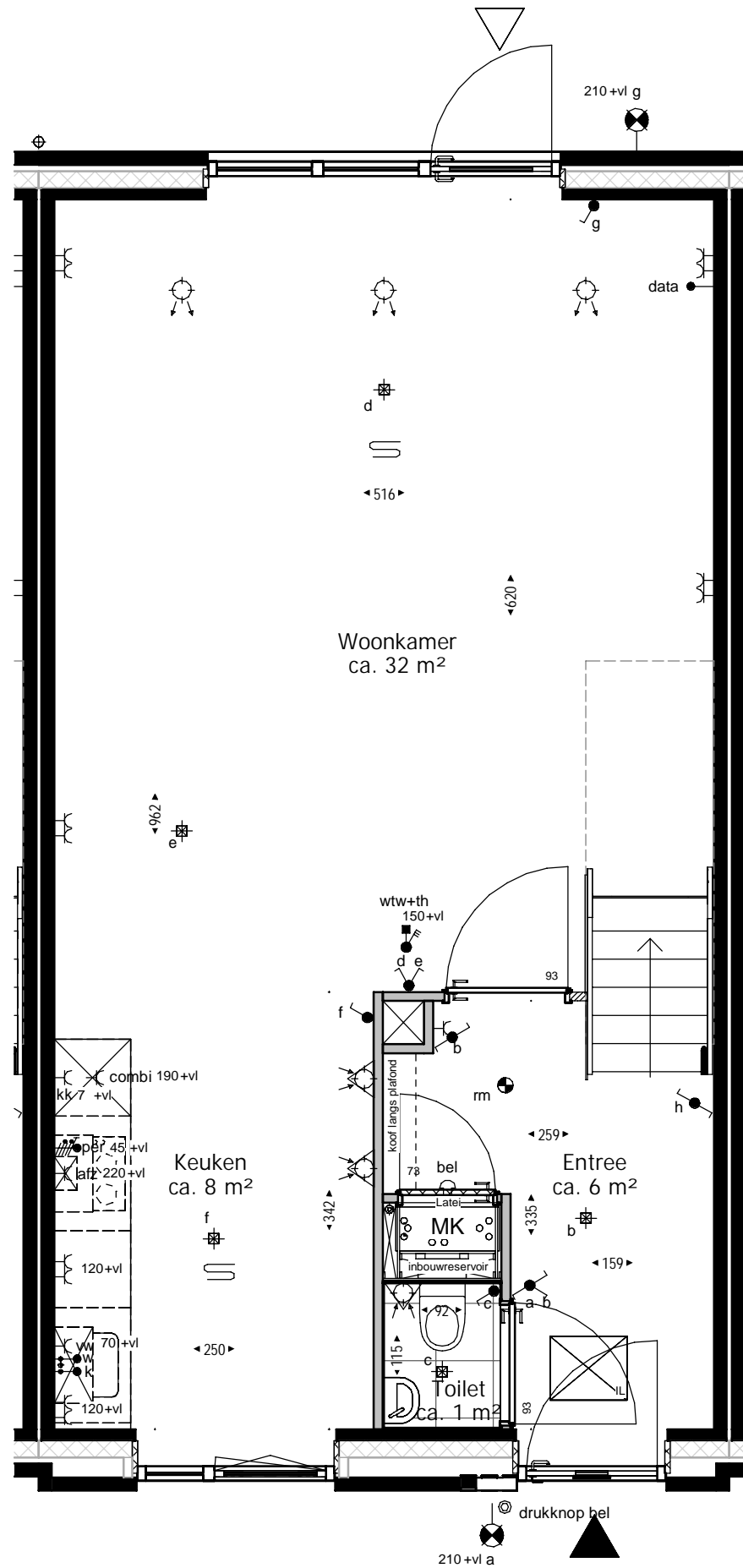

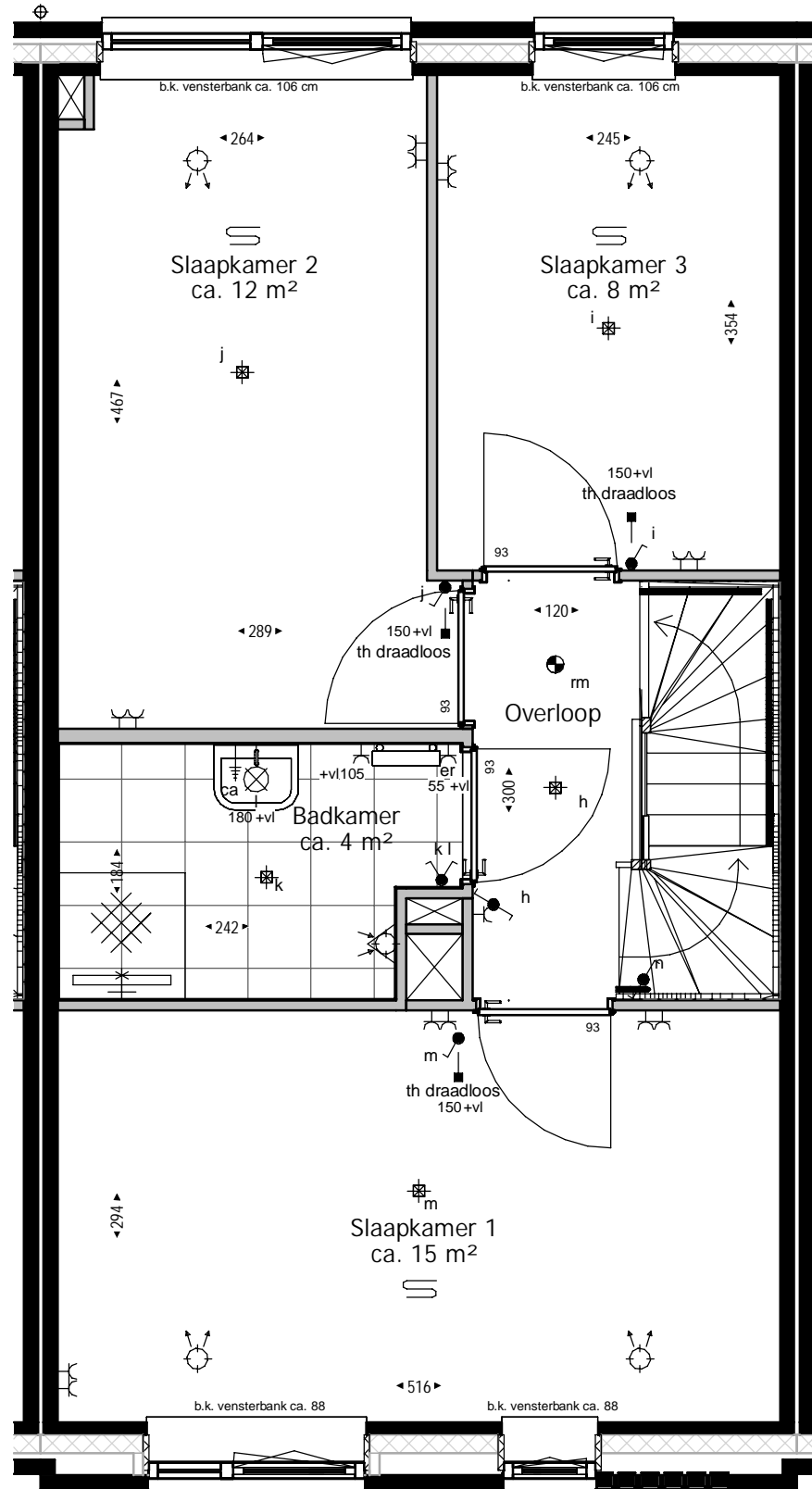

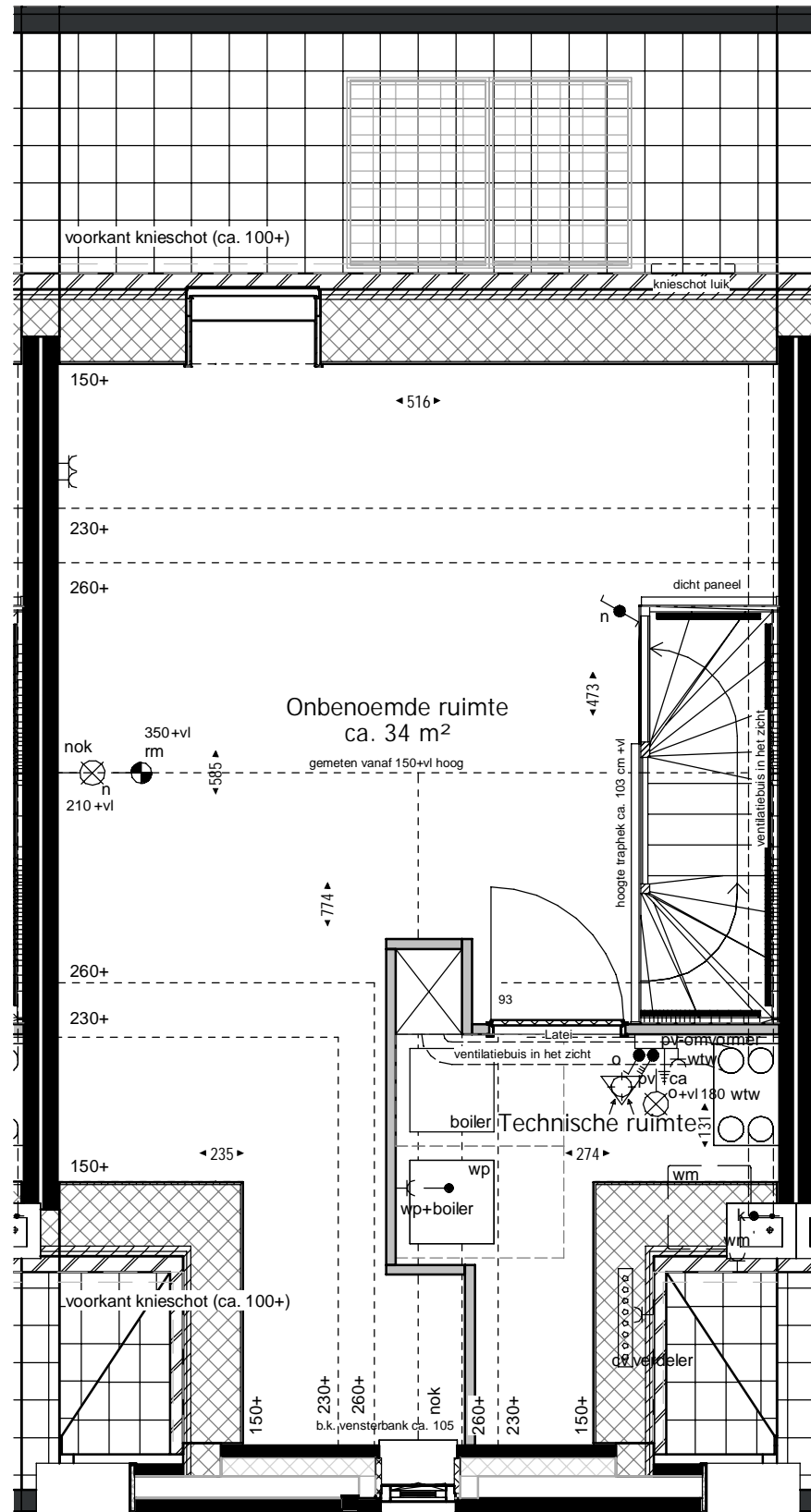

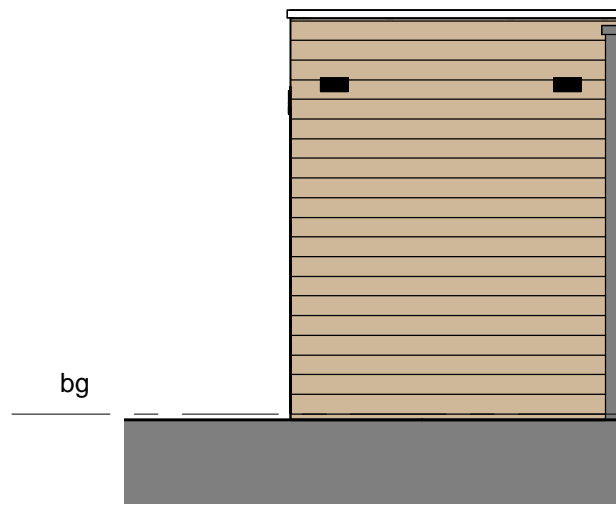

Voorgevel

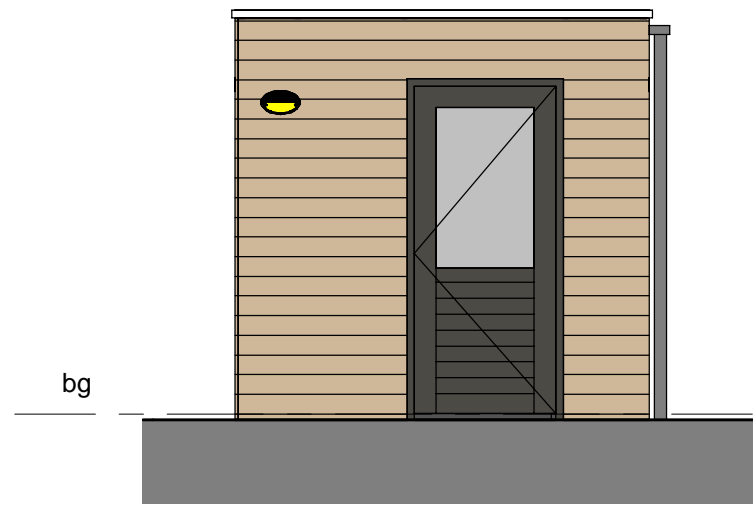

Linkergevel



Achtergevel

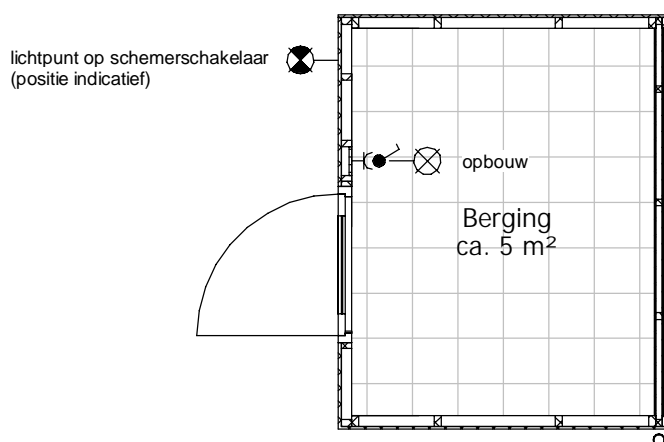

Bouwnummer 203, 205, 207, 210, 212



project
De Parels
 onderdeel
Dubbele berging links
 werknummer **02.0770**
 tekeningnummer **VT_3_501**

Deze tekening is onderdeel van de contractstukken. Bij verschillen tussen de tekst van de Technische Omschrijving en deze tekeningen prevaleert de tekst van de Technische Omschrijving. Maten zijn ca. maten in centimeters, aan deze plattegrond kunnen geen rechten worden ontleend. Onjuistheden en wijzigingen die voortkomen uit onze controlerende zijn voorbehouden. De op deze tekening aangegeven maatvoering is niet geschikt voor opdrachten aan derden door kopers. Wij adviseren bij de inrichting van uw woning de maten ter plaatse op te nemen.

formaat **A3**
 schaal **1 : 50**

gemaakt **13-11-2023** **KKE**
 gewijzigd

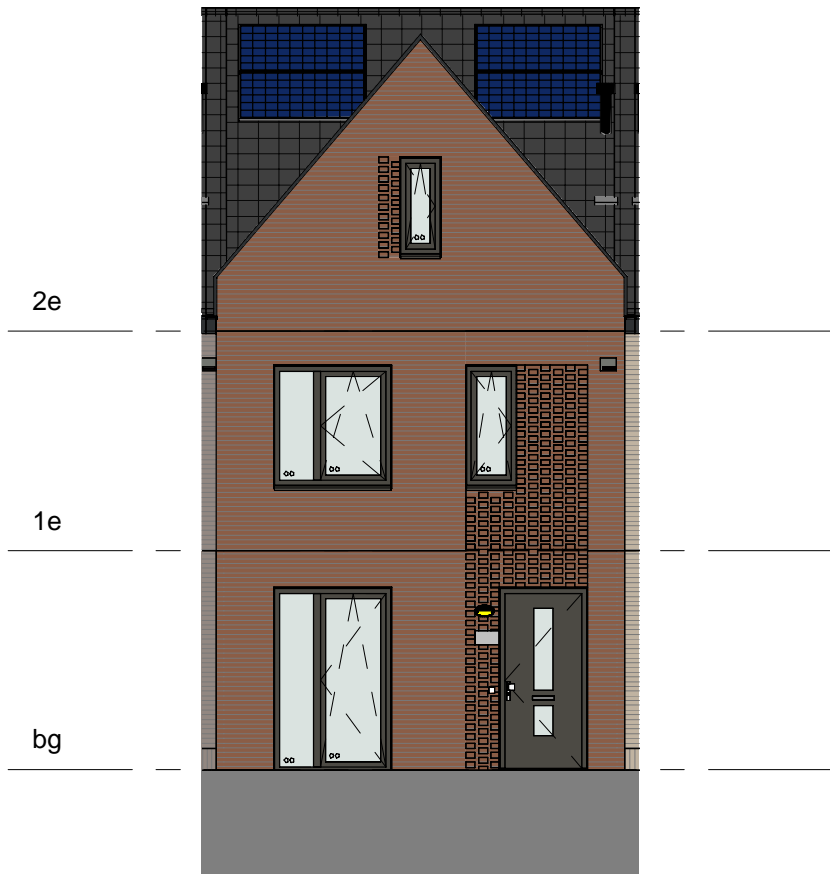

Voorgevel

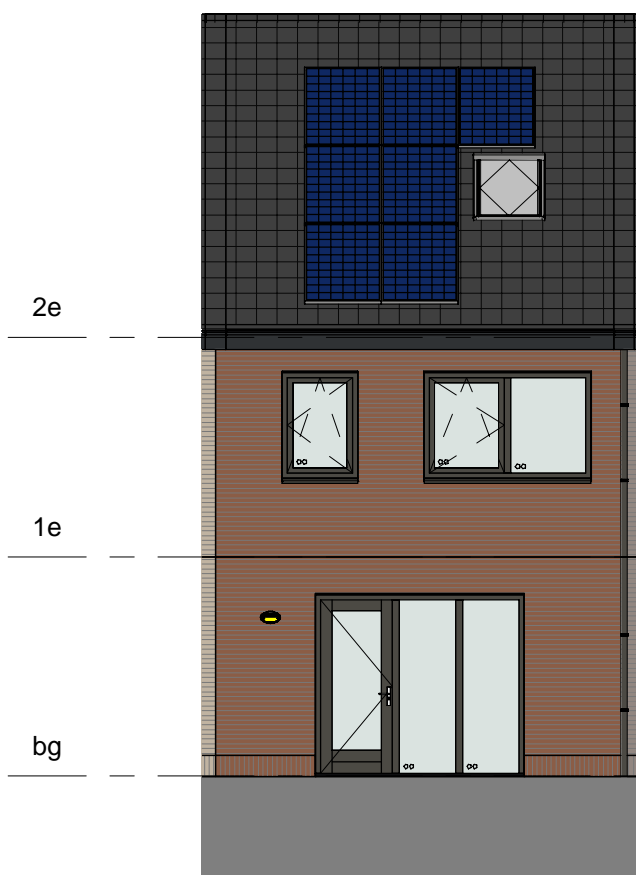

Achtergevel

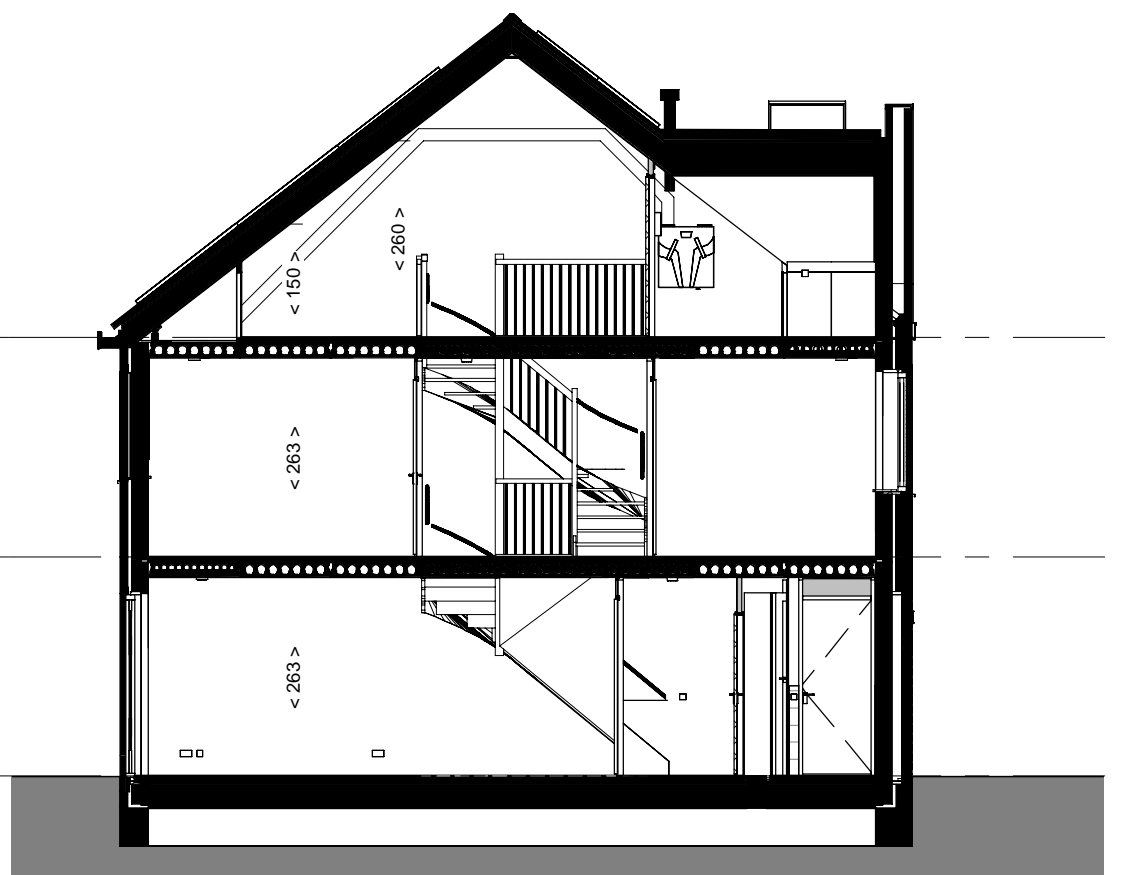

Doorsnede