

RENVOOI:

Algemeen

	hoofdentree
	entree
	gevelmetselwerk
	binnenwanden
	betonwanden/dragende wanden/ hsb-elementen
	binnendeur en kozijn met daarbij aangegeven de breedte van de deur
	isolatie
	dak
	schacht
	inspectieluik

Installatie(s) (positie indicatief)

	buitenkraan
	water aansluiting (w = warm / k = koud)
	douchekraan
	afvoer, binnen
	hemelwaterafvoer
	douchepijp WTW
	CV-verdeler
	wandventiel toevoer ventilatie 250 cm +vl
	wandventiel afvoer ventilatie 250 cm +vl
	plafondventiel toevoer ventilatie
	plafondventiel afvoer ventilatie
	elektrische design radiator
	vloerverwarming

Elektra & verlichting

	schakelaar enkelpolig
	schakelaar ventilatie / wtw
	schakelaar ventilatie / wtw + co2 sensor (optioneel)
	serieschakelaar
	wisselschakelaar / hotelschakelaar
	kruisschakelaar (optioneel)
	plafondlichtpunt
	wandaansluitpunt verlichting
	wandaansluitpunt verlichting, met armatuur
	rookmelder tegen wand
	rookmelder aan plafond
	co2 sensor (optioneel)
	perilex 45 cm + vloer
	thermostaat
	bedrade leiding
	bel
	drukknop bel
	centraal aardpunt 45 cm + vloer
	wandcontactdoos enkel geaard
	wandcontactdoos dubbel geaard, horizontaal
	wandcontactdoos enkel waterdicht (optioneel)
	wandcontactdoos dubbel waterdicht (optioneel)
	aardmat in vloer
	grondkabel op rol (optioneel)

Afkortingen installaties









afz	afzuigkap
bl	boiler
ca	centraal aardpunt
cm/mag	(combi)magnetron
co2	co2 sensor (optioneel)
cv	centrale verwarming
data	data aansluiting
er	elektrische radiator
kk	koelkast
mv	mechanische ventilatie
MK	meterkast
ov	oven (optioneel)
per	perilex aansluiting tbv elektrisch kooktoestel
RM	rookmelder
sp	spuwer
th	thermostaat
vr	vriezer (optioneel)
vv	verdeler vloerverwarming
vw	vaatwasser
wd	wasdroger
wm	wasmachine
wp	warmtepomp
wtw	warmteterugwinunit
zw	zonwering (optioneel)
***	elektra behorende bij elektra-pakket

Hoogtes elektra punten (in geval van toepassing)

Omschrijving	Hoogte (circa)
Wandcontactdozen verblijfsruimten	30 cm + vloer
Bedrade leiding(en) voor data / CAI	30 cm + vloer
Wandcontactdozen wastafel in badkamer	105 cm + vloer
Wandcontactdozen boven aanrecht keuken	120 cm + vloer
Wandcontactdozen koelkast	7 cm + vloer
Wandcontactdozen vaatwasser	70 cm + vloer
Wandcontactdoos afzuigkap	220 cm + vloer
Wandcontactdozen (aparte groep) t.b.v. wasmachine	105 cm + vloer
Wandcontactdoos elektrische radiator	55 cm + vloer
Wandcontactdoos verkeersruimte	105 cm + vloer
Lichtschakelaars / combinatieschakelaars	105 cm + vloer
(Kamer)thermostaat	150 cm + vloer
Hoofdbediening ventilatie	150 cm + vloer
Wandcontactdozen installaties	n.t.b.
Wandlichtpunten buiten	210 cm + vloer

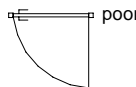

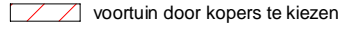
RENVOOI

-  hoofdentree
-  entree
-  kavelgrens
-  hekwerk met hedera
-  haag 600 mm hoog
-  poort
-  achterpad
-  staptegels 600x400mm
-  voortuin door kopers te kiezen
-  put
-  P parkeerplaats prive terrein



project
De Parels
onderdeel
Situatie
werknr.
02.0770

Deze tekening is onderdeel van de contractstukken. Bij verschillen tussen de tekst van de Technische Omschrijving en deze tekeningen prevaleert de tekst van de Technische Omschrijving. Maten zijn ca. maten in centimeters, aan deze plattegrond kunnen geen rechten worden ontleend. Onjuistheden en wijzigingen die voortkomen uit onze controlerende zijn voorbehouden. De op deze tekening aangegeven maatvoering is niet geschikt voor opdrachten aan derden door kopers. Wij adviseren bij de inrichting van uw woning de maten ter plaatse op te nemen.

formaat **A3**
schaal **1:650**

gemaakt **13-11-2023 KKE**
gewijzigd

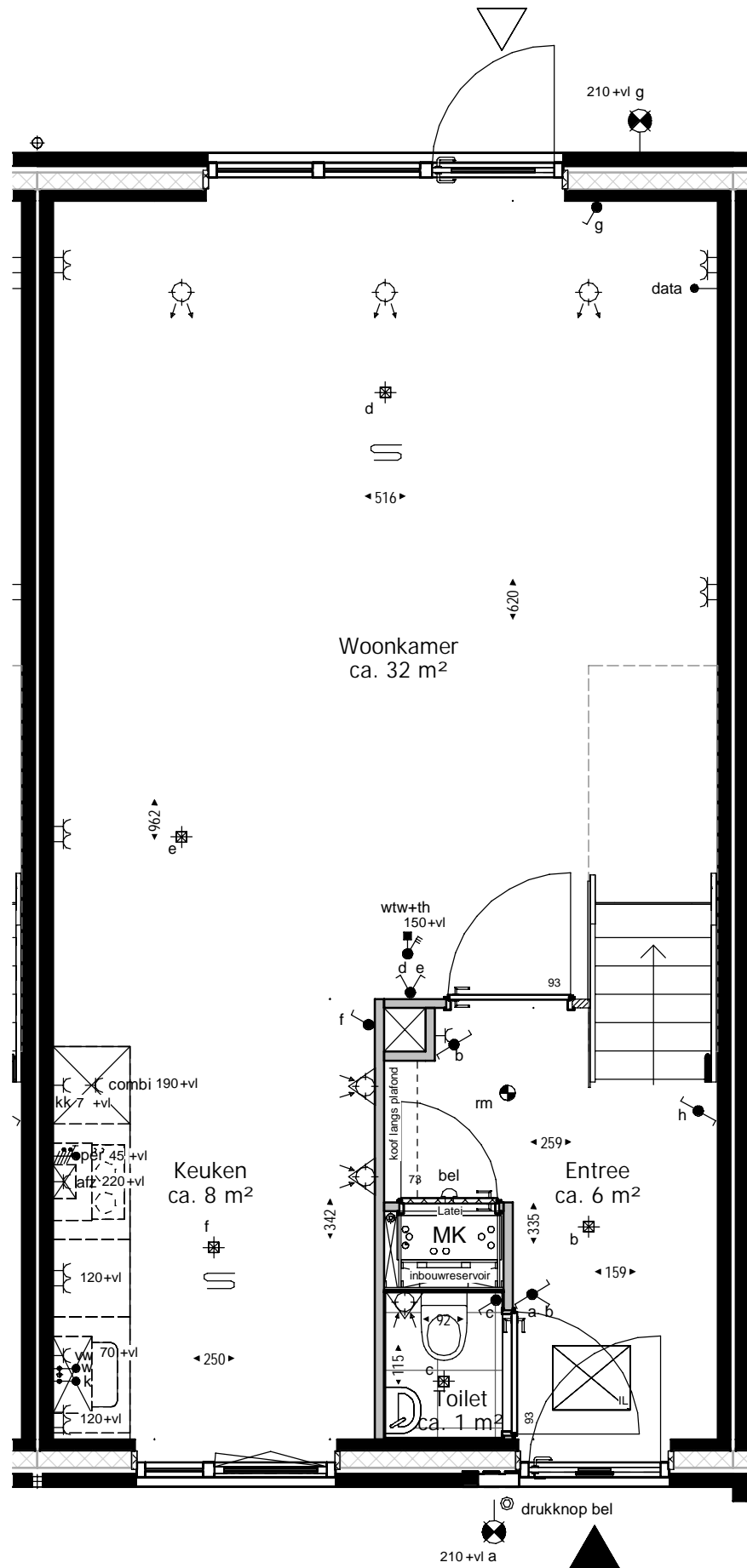

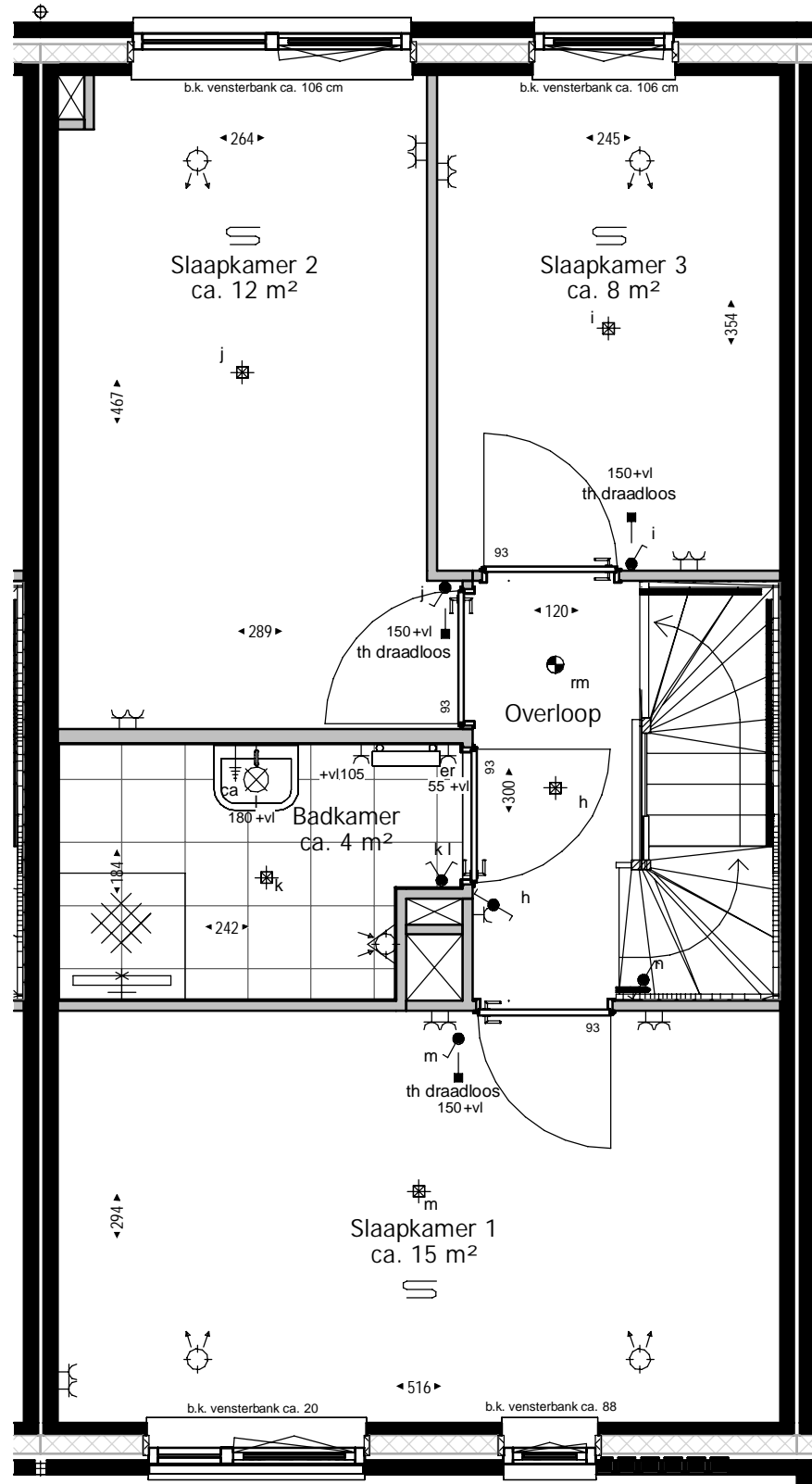

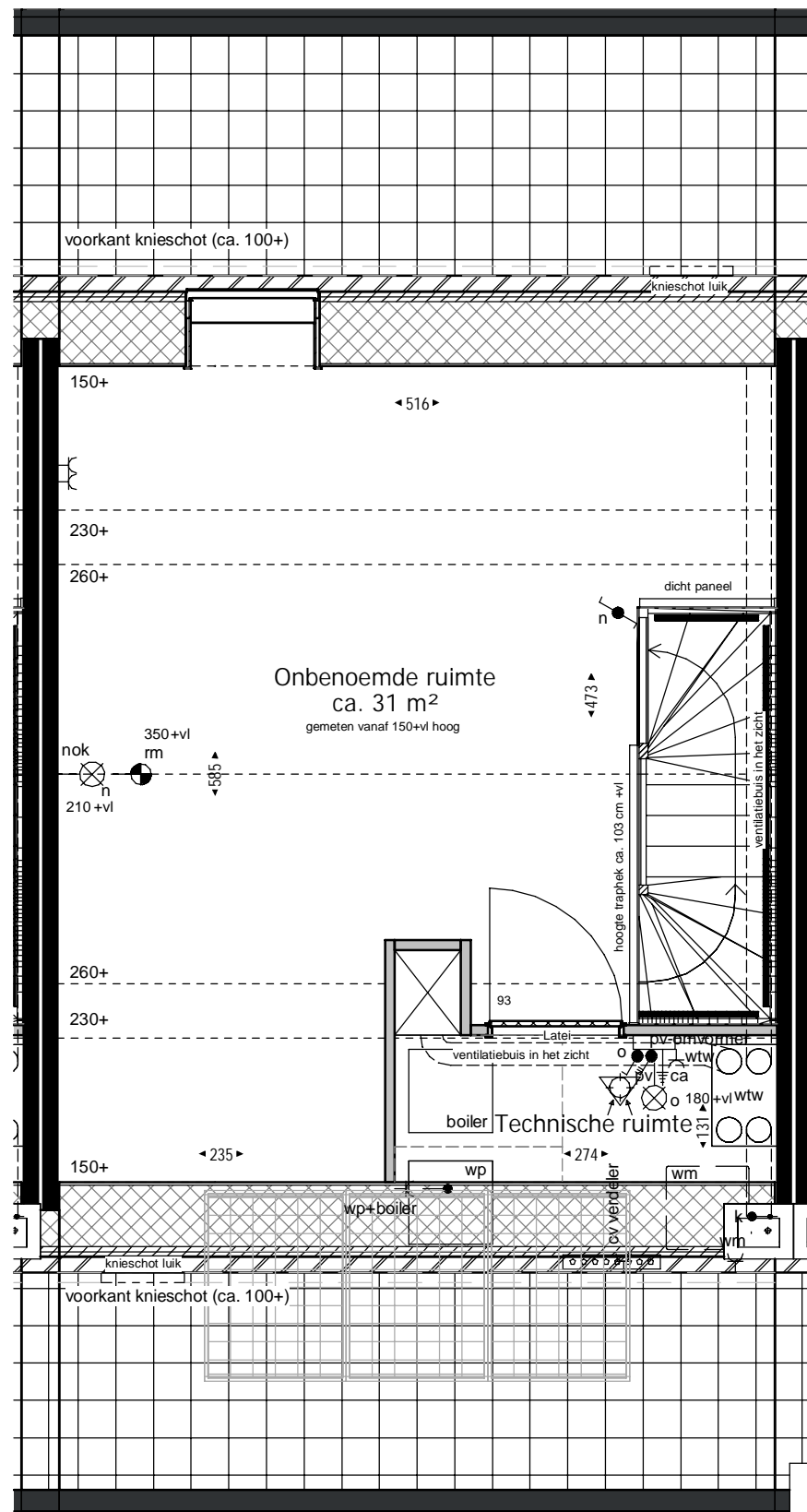

project
De Parels

onderdeel
Tweede verdieping

werknummer
02.0770

tekeningnummer
VT_2_BNR211_102

Deze tekening is onderdeel van de contractstukken. Bij verschillen tussen de tekst van de Technische Omschrijving en deze tekeningen prevaleert de tekst van de Technische Omschrijving. Maten zijn ca. maten in centimeters, aan deze plattegrond kunnen geen rechten worden ontleend. Onjuistheden en wijzigingen die voortkomen uit onze controlerende zijn voorbehouden. De op deze tekening aangegeven maatvoering is niet geschikt voor opdrachten aan derden door kopers. Wij adviseren bij de inrichting van uw woning de maten ter plaatse op te nemen.

formaat **A3**
schaal **1 : 50**

gemaakt **13-11-2023** **KKE**
gewijzigd

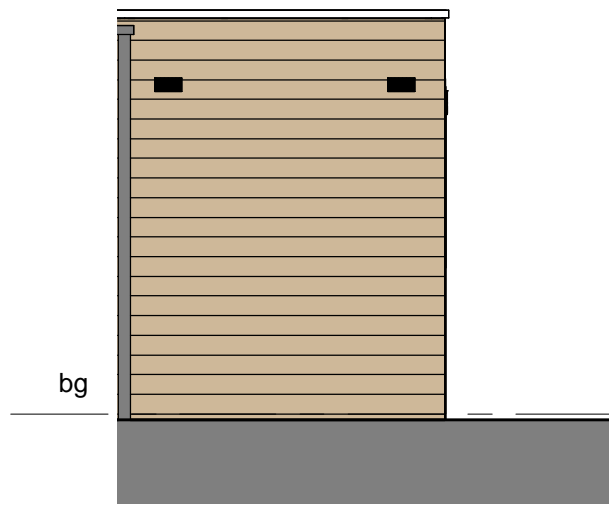

Voorgevel

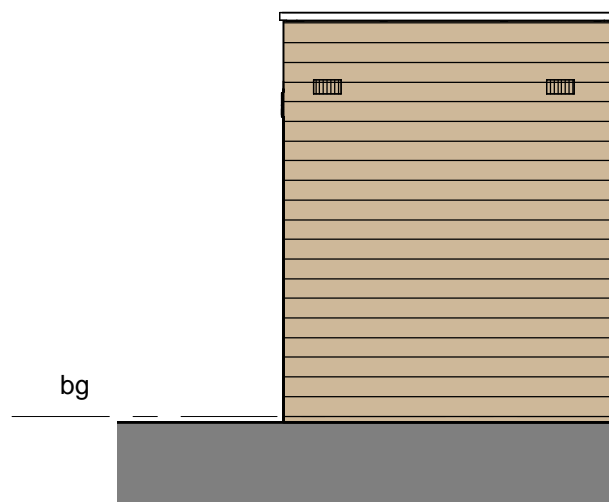

Achtergevel

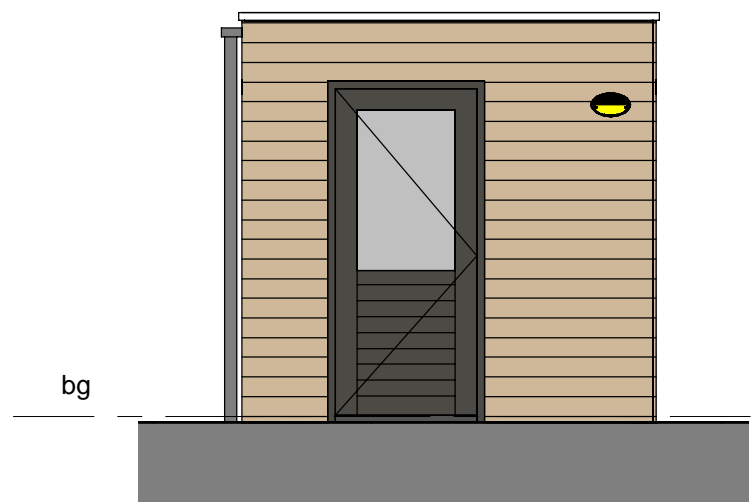

Rechtergevel

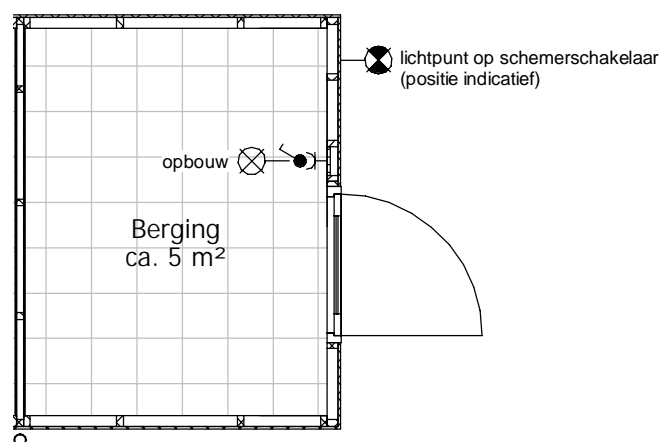

Bouwnummer 202, 204, 206, 209, 211



project
De Parels
 onderdeel
Dubbele berging rechts
 werknummer **02.0770** tekeningnummer **VT_3_502**

Deze tekening is onderdeel van de contractstukken. Bij verschillen tussen de tekst van de Technische Omschrijving en deze tekeningen prevaleert de tekst van de Technische Omschrijving. Maten zijn ca. maten in centimeters, aan deze plattegrond kunnen geen rechten worden ontleend. Onjuistheden en wijzigingen die voortkomen uit onze controlerende zijn voorbehouden. De op deze tekening aangegeven maatvoering is niet geschikt voor opdrachten aan derden door kopers. Wij adviseren bij de inrichting van uw woning de maten ter plaatse op te nemen.

formaat **A3**
 schaal **1 : 50**

gemaakt **13-11-2023** **KKE**
 gewijzigd

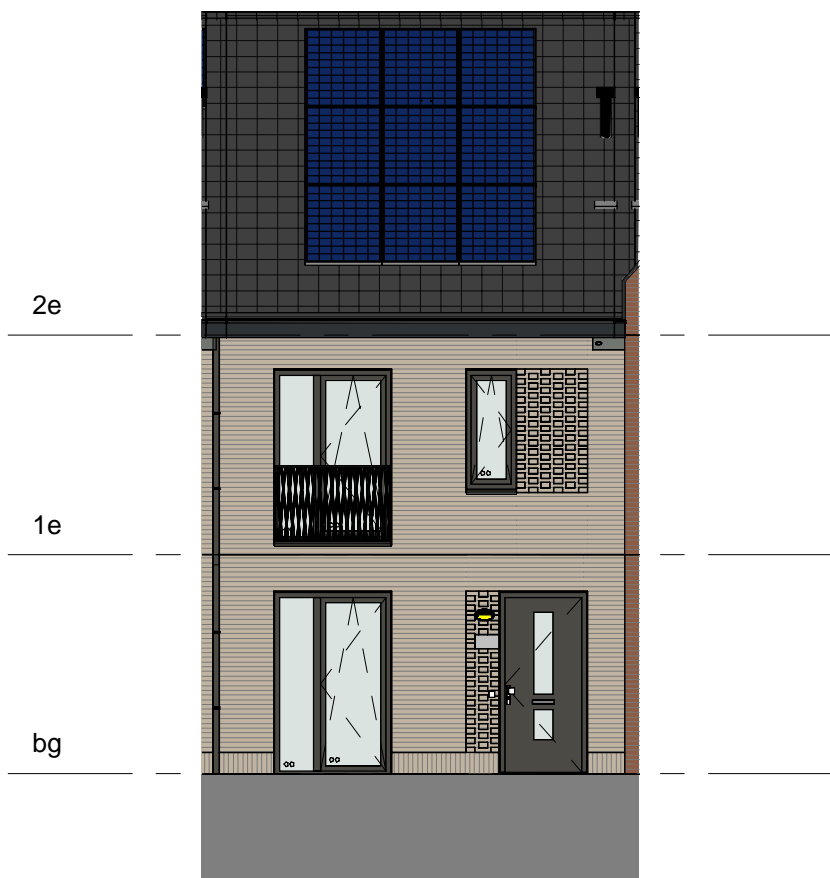

Voorgevel

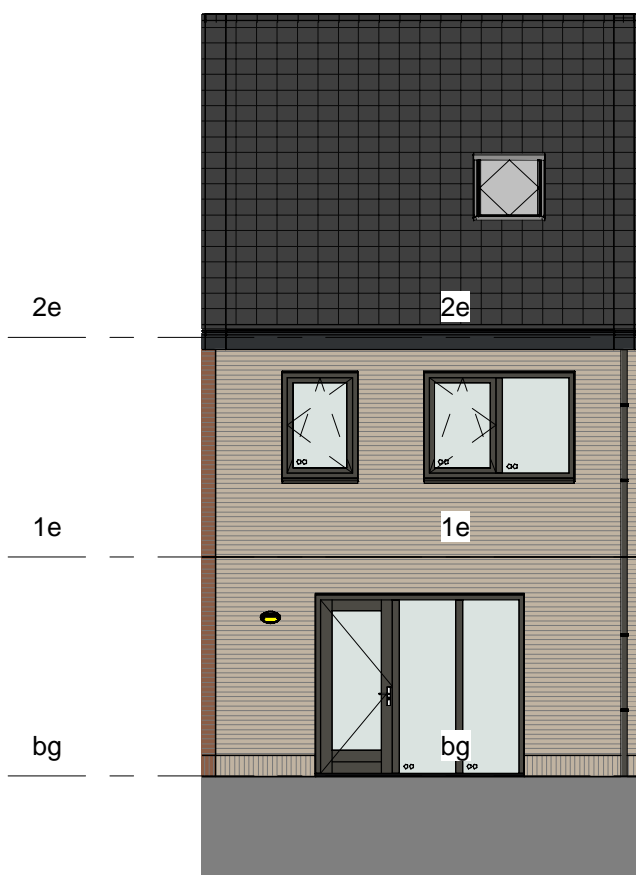

Achtergevel

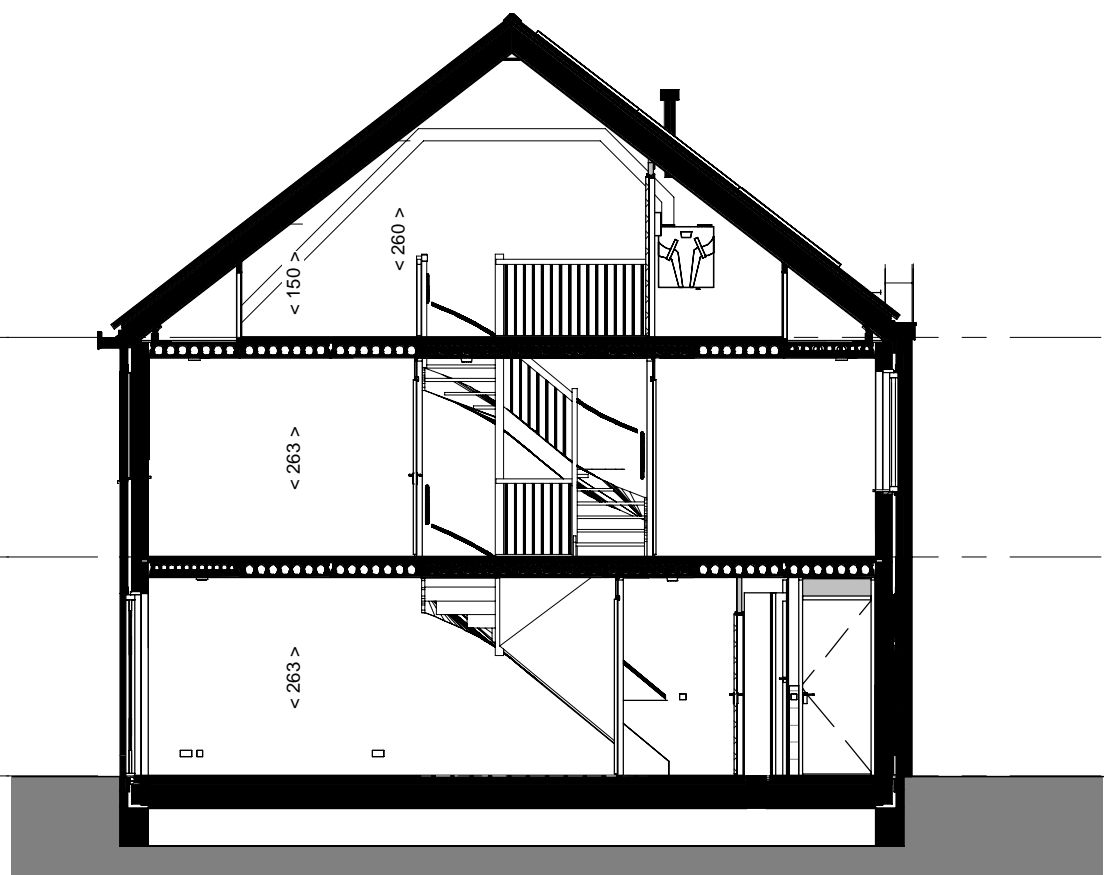

Doorsnede



Waal

project

De Parels

onderdeel

Gevels en doorsnede

werknummer

02.0770

tekeningnummer

VT_4_BNR211_211

formaat **A3**

schaal **1 : 100**

gemaakt **13-11-2023 KKE**

gewijzigd

Deze tekening is onderdeel van de contractstukken. Bij verschillen tussen de tekst van de Technische Omschrijving en deze tekeningen prevaleert de tekst van de Technische Omschrijving. Maten zijn ca. maten in centimeters, aan deze plattegrond kunnen geen rechten worden ontleend. Onjuistheden en wijzigingen die voortkomen uit onze controlerende zijn voorbehouden. De op deze tekening aangegeven maatvoering is niet geschikt voor opdrachten aan derden door kopers. Wij adviseren bij de inrichting van uw woning de maten ter plaatse op te nemen.